



GOBIERNO  
DE ESPAÑA

MINISTERIO  
DE AGRICULTURA, ALIMENTACIÓN  
Y MEDIO AMBIENTE

ORGANISMO  
AUTÓNOMO  
PARQUES  
NACIONALES

# PROYECTO LIFE IBERLINCE:

(Recuperación de la distribución histórica del lince ibérico (*Lynx pardinus*)  
en España y Portugal.)

## ACTUACIONES DEL O.A. PARQUES NACIONALES EN EXTREMADURA

(Noviembre 2012)

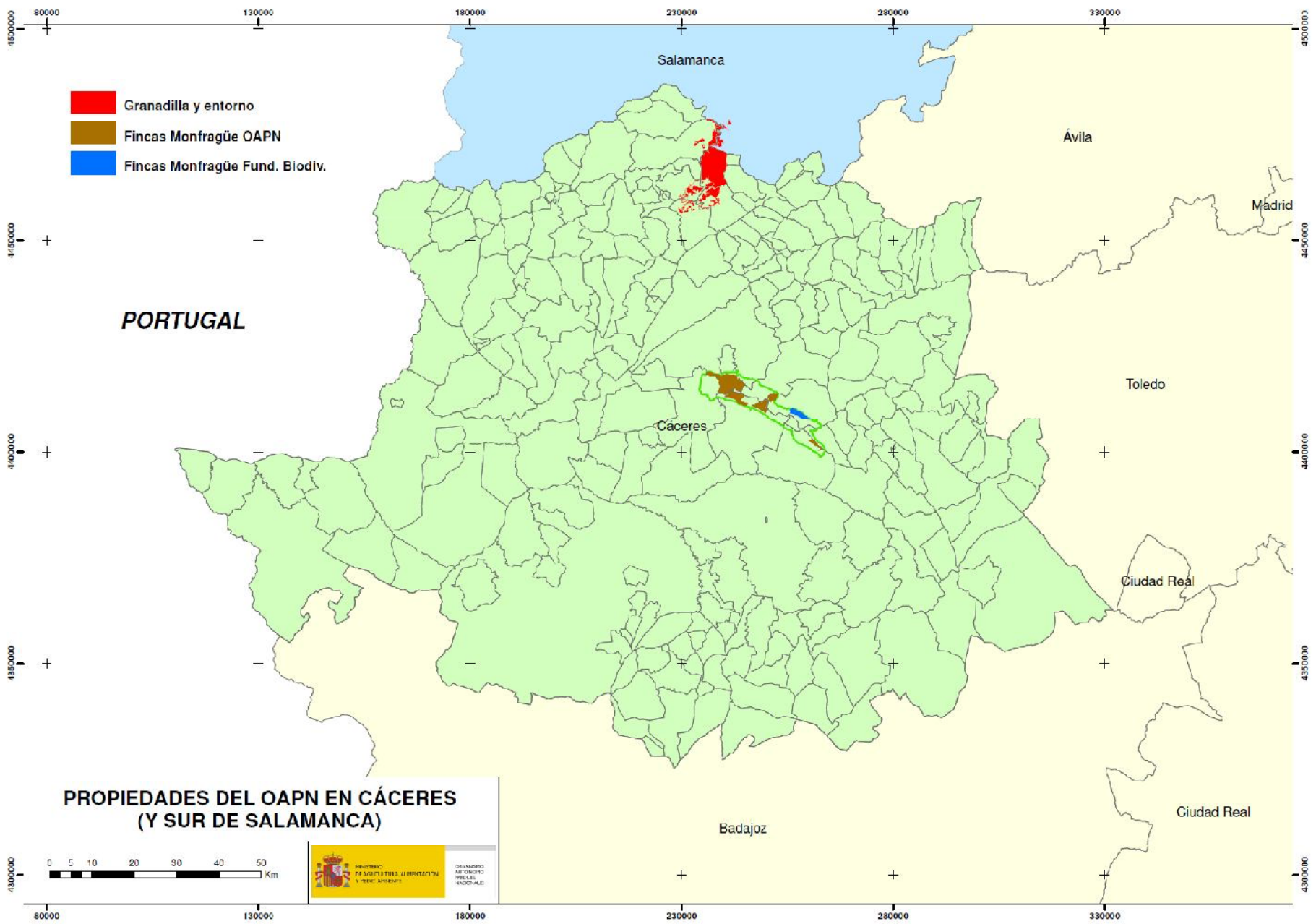

- Granadilla y entorno
- Fincas Monfragüe OAPN
- Fincas Monfragüe Fund. Biodiv.

**PROPIEDADES DEL OAPN EN CÁCERES  
(Y SUR DE SALAMANCA)**

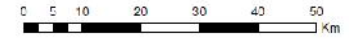

**PORTUGAL**

Salamanca

Ávila

Madrid

Cáceres

Toledo

Ciudad Real

Badajoz

Ciudad Real



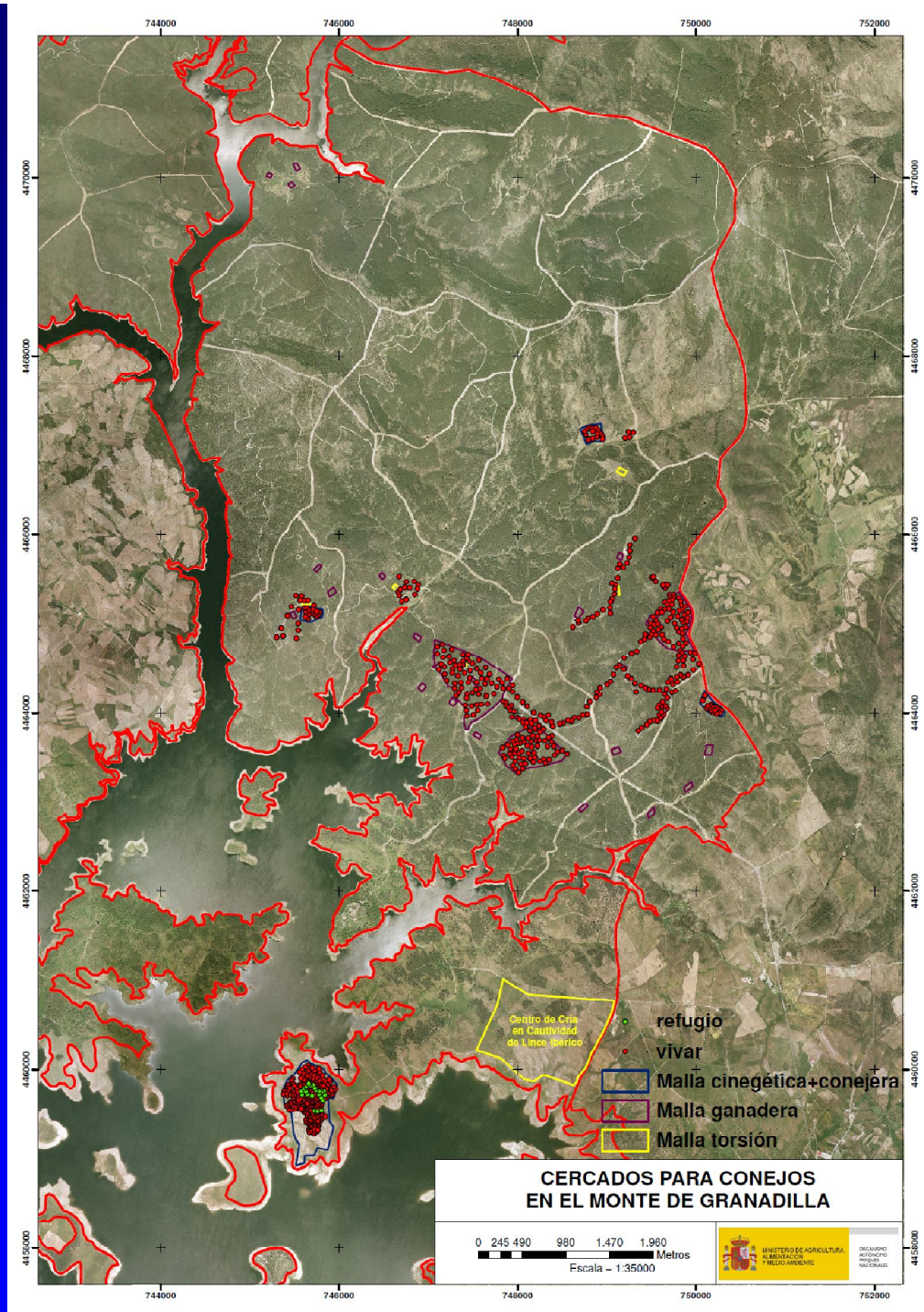

# ACTUACIONES PARA MEJORA DEL HÁBITAT DEL CONEJO EN EL MONTE DE GRANADILLA (ADSCRITO AL O.A.P.N.):

## SEGUIMIENTO

### CERCADO DE LOS ARENALES



- Creación: 2011
- Superficie: 42 ha
- Vivares: 205 uds
- Conejos soltados: 500 uds (Nov. 2011)

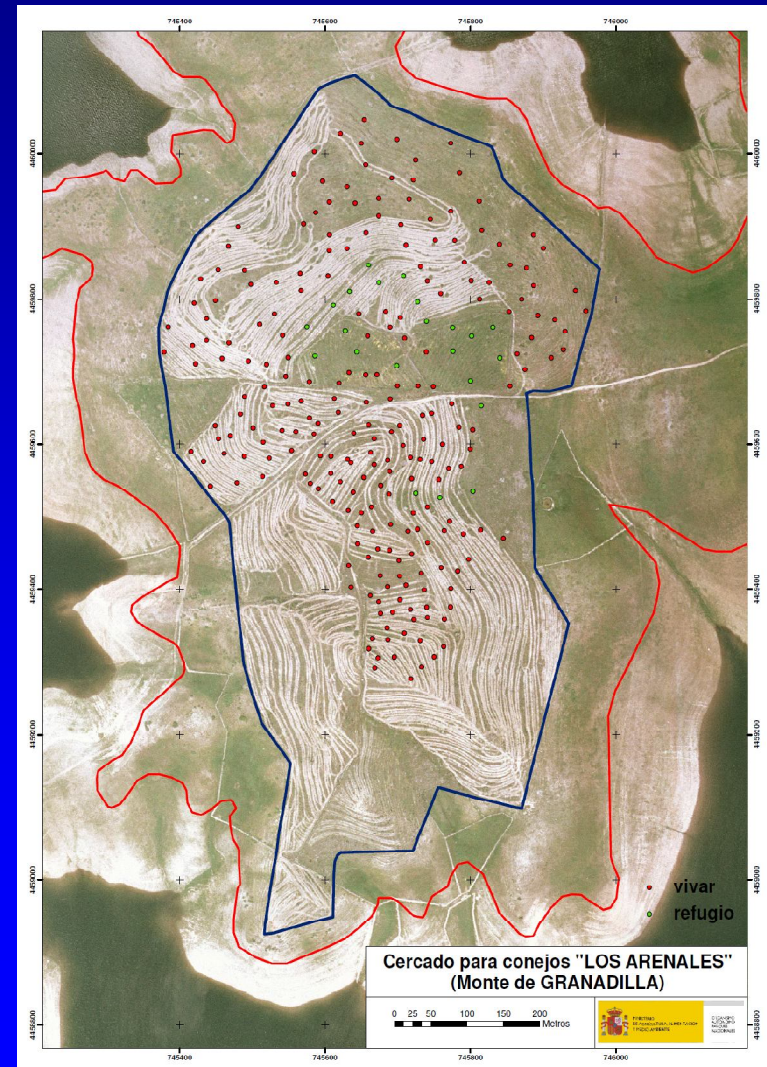

# ACTUACIONES PARA MEJORA DEL HÁBITAT DEL CONEJO EN LAS FINCAS DEL OAPN EN MONFRAGÜE



MINISTERIO  
DE AGRICULTURA, ALIMENTACIÓN  
Y MEDIO AMBIENTE

ORGANISMO  
AUTÓNOMO  
PARQUES  
NACIONALES

Noviembre 2012

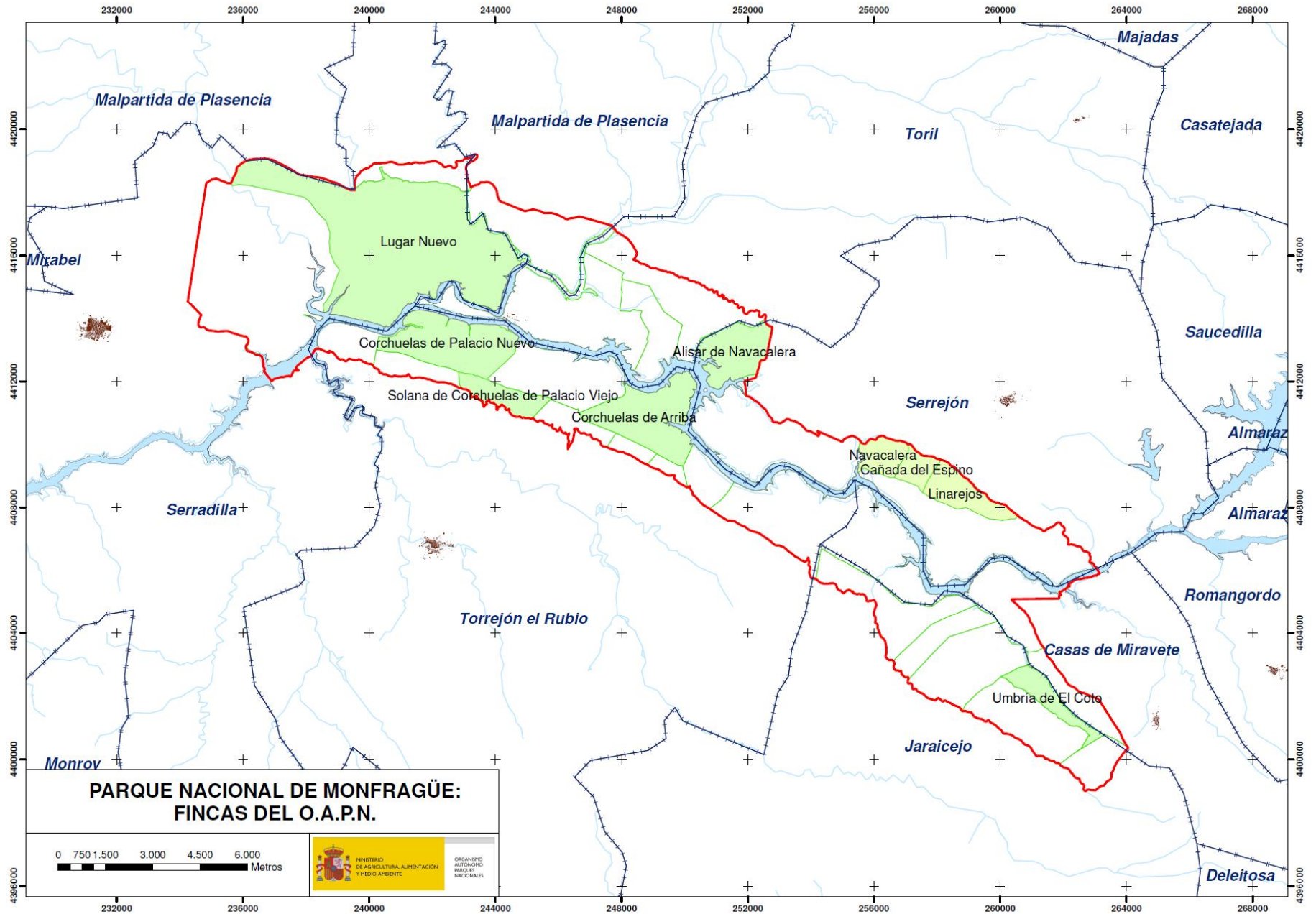

**PARQUE NACIONAL DE MONFRAGÜE:  
FINCAS DEL O.A.P.N.**

0 750 1.500 3.000 4.500 6.000  
Metros



ORGANISMO  
AUTÓNOMO  
PARQUES  
NACIONALES

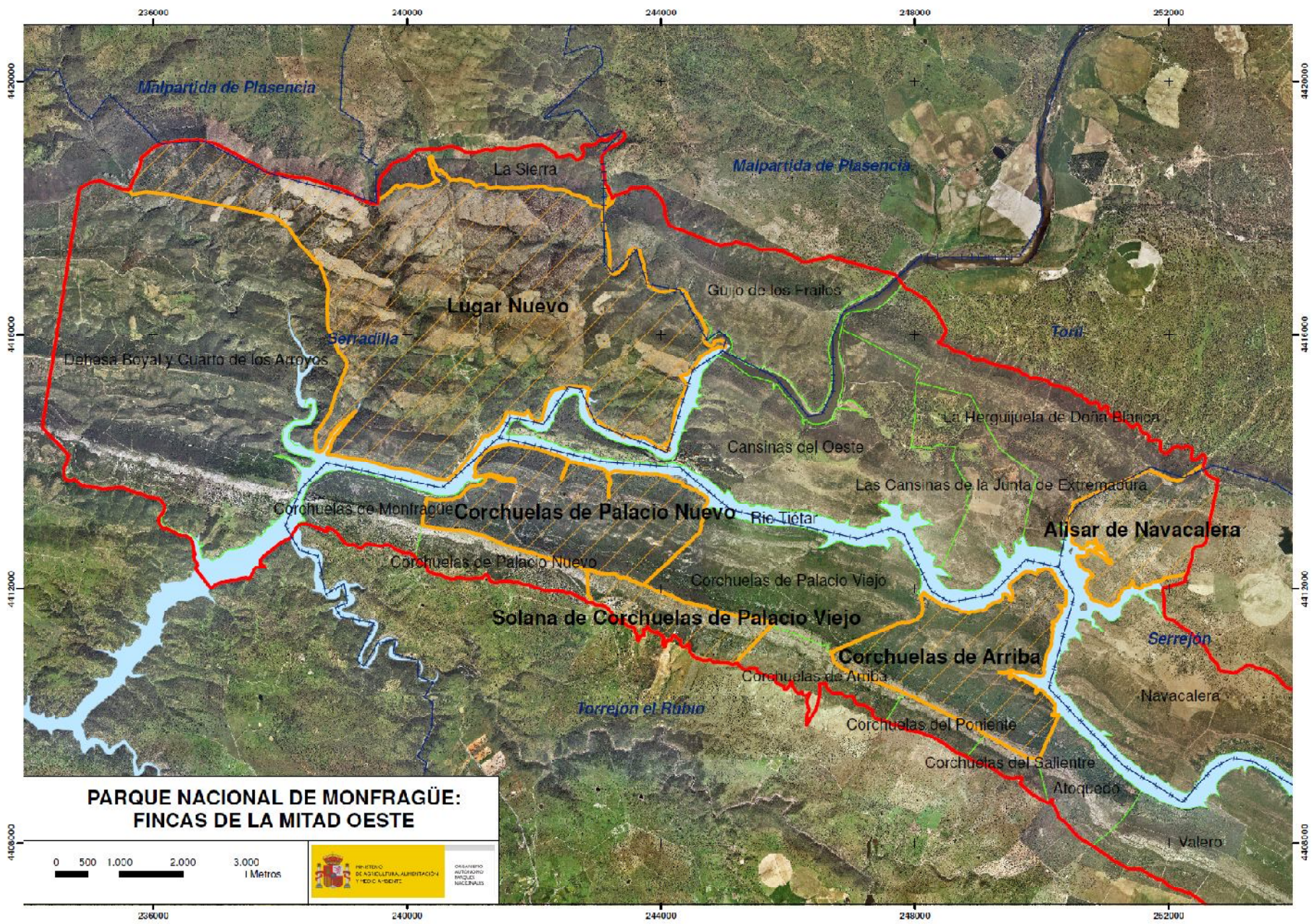

**PARQUE NACIONAL DE MONFRAGÜE:  
FINCAS DE LA MITAD OESTE**



MINISTERIO  
DE AGRICULTURA, PESCA Y  
ALIMENTACIÓN

PARQUE NACIONAL  
DE MONFRAGÜE



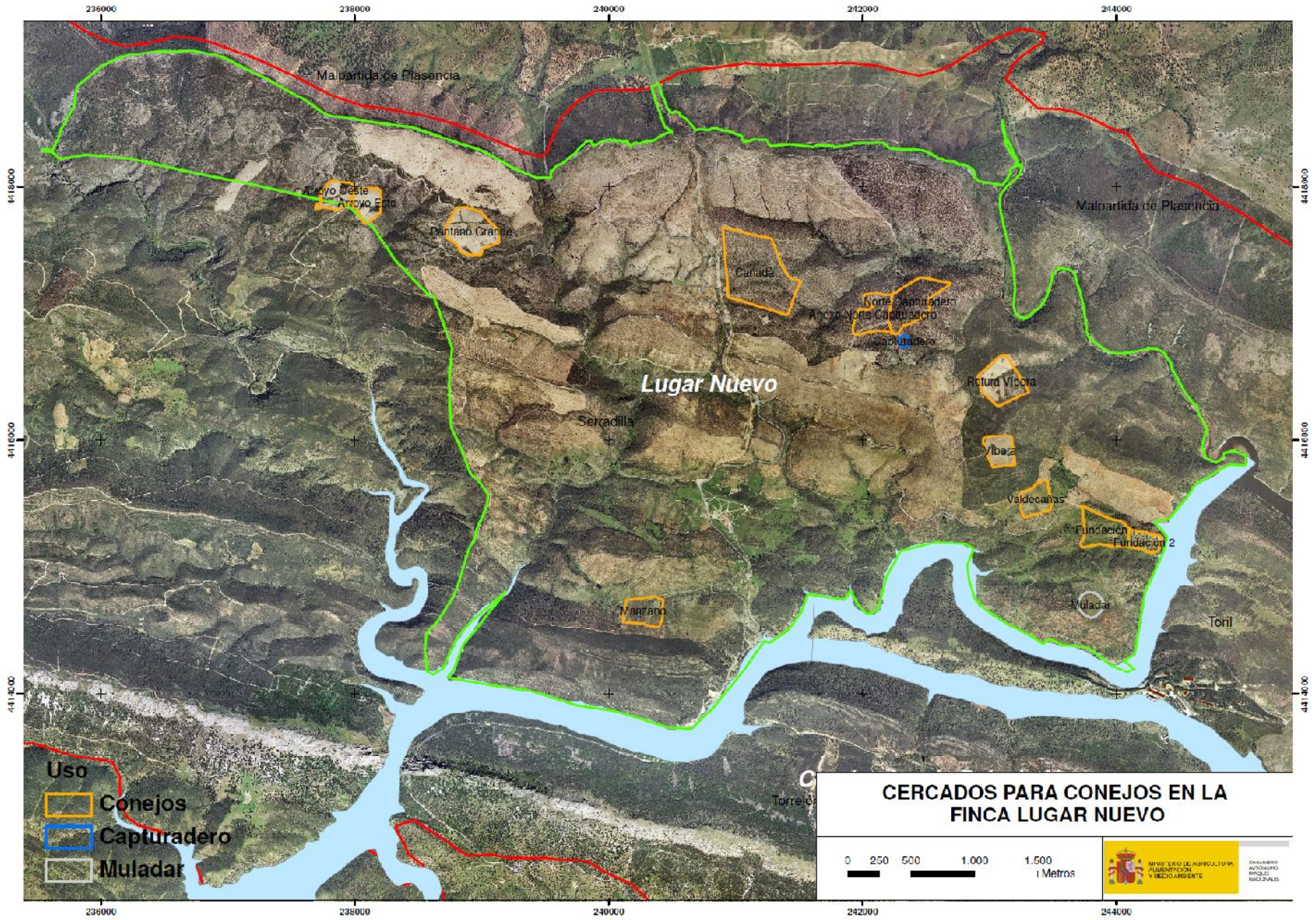

Malpartida de Plasencia

Arroyo Oeste  
Arroyo Este

Dantaño Grande

Canada

Nono Capturadero  
Arroyo Nono Capturadero  
Españadero

Malpartida de Plasencia

**Lugar Nuevo**

Serradilla

Petuna Vieira

Vilaca

Valdecanas

Fundación  
Fundación 2

Marzano

Muladar

Toril

Torreón

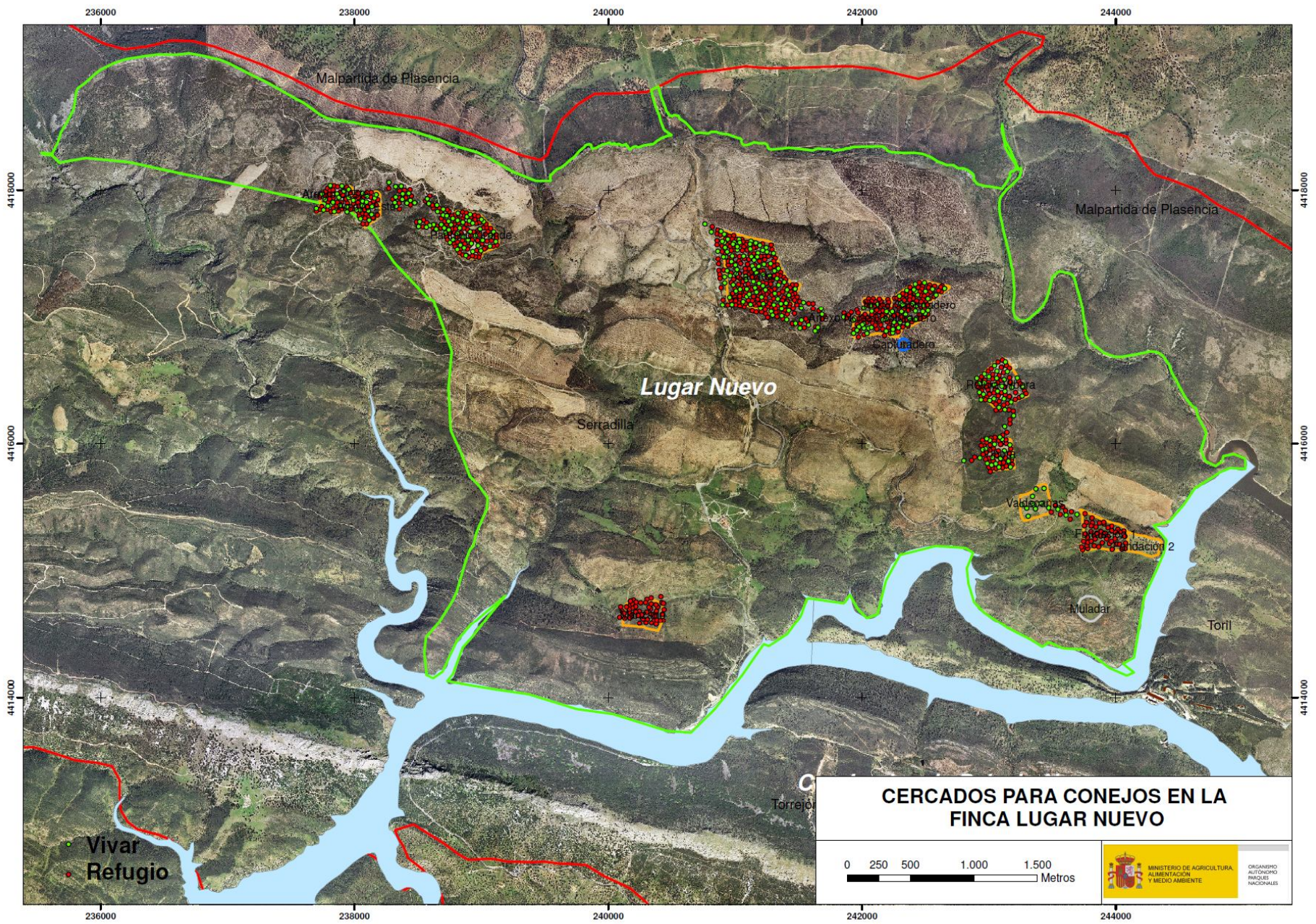

**CERCADOS PARA CONEJOS EN LA FINCA LUGAR NUEVO**

236000 238000 240000 242000 244000

4418000  
4416000  
4414000

4418000  
4416000  
4414000

236000 238000 240000 242000 244000

● Vivar  
● Refugio

0 250 500 1.000 1.500 Metros



Malpartida de Plasencia

Malpartida de Plasencia

Lugar Nuevo

Serradilla

Flués

Valdeguas

Fundación 2

Muladar

Toril

Torrejón

Arenas

Peñacande

Antuero

Castellano

Capuladero

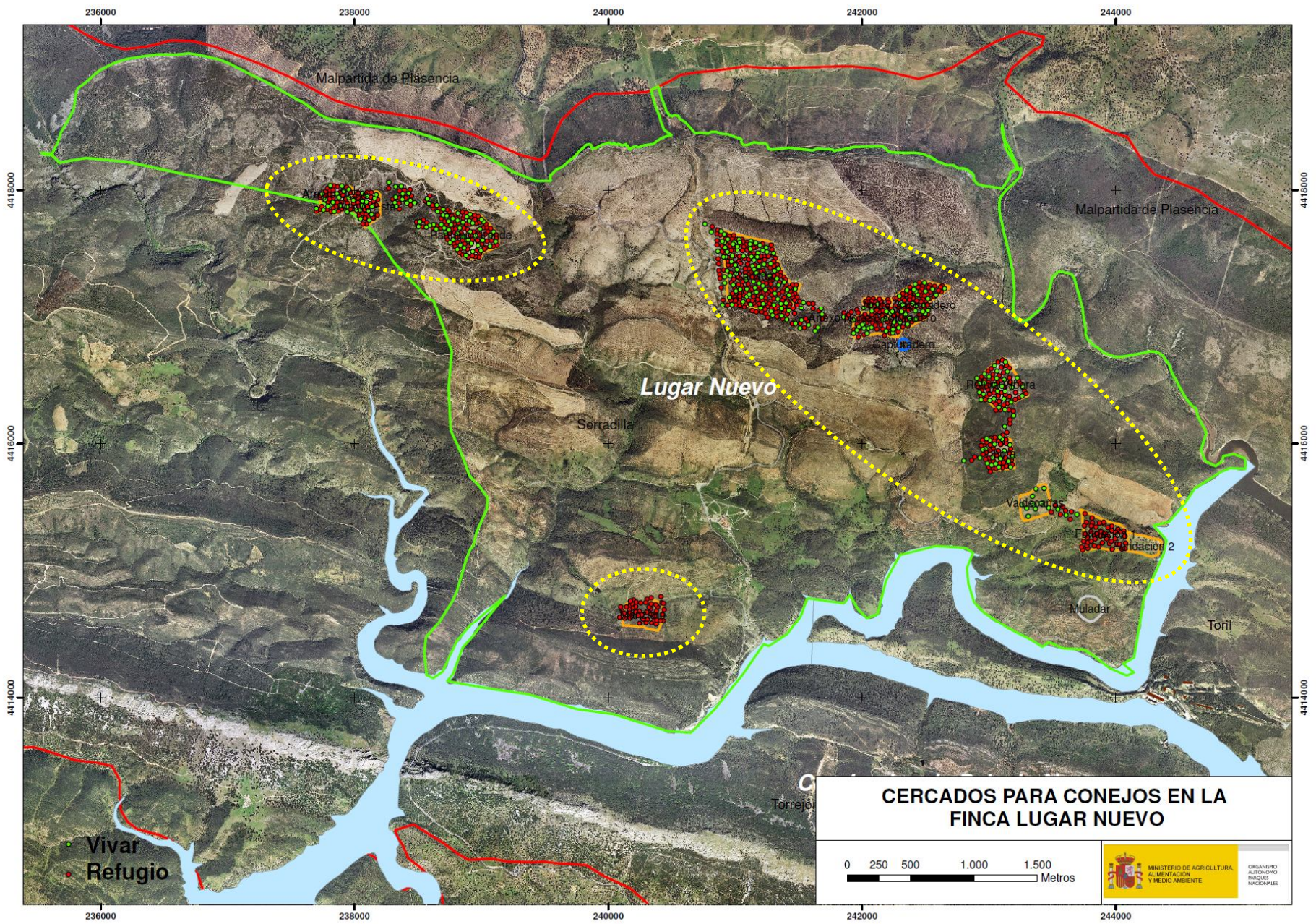

Malpartida de Plasencia

Malpartida de Plasencia

**Lugar Nuevo**

Serradilla

Flora

Valdeguas

Fundación 2

Muladar

Toril

Torrejón

● Vivar  
● Refugio

**CERCADOS PARA CONEJOS EN LA FINCA LUGAR NUEVO**

0 250 500 1.000 1.500 Metros



# ACTUACIONES PARA MEJORA DEL HÁBITAT DEL CONEJO EN FINCAS DEL OAPN DEL P.N. DE MONFRAGÜE:

## ANTECEDENTES

### EXPEDIENTES DEL O.A.P.N.

Expediente	Título	Presupuesto	Ejecución
01080062	Realización de un proyecto piloto de repoblación de conejos en la finca Lugar Nuevo. T.M. Serradilla (Cáceres)	11.582,30	2008
46090006	Proyecto de mejora del hábitat.	978.371,87	2009
38090014 (convenio)	Actuaciones de mejora del hábitat para especies presas en fincas del OAPN en el PN de Monfragüe (Cáceres)	178.692,98	2010-11
46110001	Proyecto de actuaciones de mejora de hábitat para especies presa en la finca Lugar Nuevo de Serradilla, en el P.N. de Monfragüe (Cáceres)	150.240,48	2011

## ACTUACIONES PARA MEJORA DEL HÁBITAT DEL CONEJO EN FINCAS DEL OAPN DEL P.N. DE MONFRAGÜE:

### ACTUACIONES REALIZADAS

Año	Nº	Cercado	Superf.	Perím.	Refugios	Vivares	TOTAL	Nº conejos	Fecha suelta	Nº salidas
		<b>Actuaciones interiores</b>								
2009	1	Cañada Real	26,8	2.270	78	172	250	459	28/01/10	115
	2	Víbora	5,1	881	15	30	45	163	05/11/09	38
	4	Roturas Víbora	9,3	1.180	25	50	75	144	16/11/09	41
	5	Arroyos Oeste	4,8	896	17	32	49	114	24/11/09	38
	6	Arroyos Este	4,8	843	15	30	45	112	24/11/09	31
	7	Pantano Grande	10,9	1.270	35	70	105	186	23/12/09	51
2010	3	Norte Capturadero	10,9	1.470	33	66	99	169	25/01/11	90
	8	Valdecañas (pastor eléctrico)	4,5	844	11	28	39	137	07/02/11	36
2011	9	Manzano	5,9	943		36	36	170	17/01/12	19
	10	Ampl. Norte Capturadero	7,1	1.300	16	50	66		Sin suelta	20
	11	Cercado FGN (2011)	8,0			49	49	197	20/12/11	
		<b>Subtotales</b>	<b>98,1</b>	<b>11.897</b>	<b>245</b>	<b>613</b>	<b>858</b>	<b>1.851</b>		<b>479</b>
		<b>Actuaciones exteriores</b>								
2009		Exteriores Pantano-Arroyos			21	31	52			
		NA Víbora-Roturas			12	22	34			
		Exteriores S y O Cañada			12	27	39			
		Exteriores S y O Cañada (p)			32		32			
2010		NA Cañada-Capturadero			13	26	39			
		NA FGN-Valdecañas			3	7	10			
2011		Exteriores Manzano				14	14			
		<b>Subtotales</b>			<b>93</b>	<b>127</b>	<b>220</b>			
		<b>Totales</b>	<b>98,1</b>	<b>11.897</b>	<b>338</b>	<b>740</b>	<b>1.078</b>	<b>1.851</b>		<b>479</b>

# ACTUACIONES PARA MEJORA DEL HÁBITAT DEL CONEJO EN FINCAS DEL OAPN DEL P.N. DE MONFRAGÜE:

## PROXIMAS ACTUACIONES

### EN LOS CERCADOS EXISTENTES Y SU ENTORNO:

- Mantenimiento y seguimiento de los cercados
- Realización de gradeos y siembras
- Reforzamiento de poblaciones, mediante nuevas sueltas
- Nuevos cercados y sueltas para interconectar y ampliar territorios

### EN OTRAS ZONAS:

- Identificación de zonas adecuadas (*Alisar de Navacalera y otros*)
- Creación de nuevos cercados
- Construcción de vivares y refugios (interiores y exteriores)
- Suelta de conejos
- Mantenimiento y seguimiento

## ACTUACIONES PARA MEJORA DEL HÁBITAT DEL CONEJO EN FINCAS DEL OAPN DEL P.N. DE MONFRAGÜE:

### ACTUACIONES A REALIZAR

#### UNIDADES FINANCIABLES CON EL LIFE (según tarifas)

	Ejec. Mat.
• Cerramiento cercado cría (mallas ST 3 m+TT1,5 m)	20,98 €/ml
• Cerramiento cercado aliment. sup. (malla ST 1,5 m)	17,35 €/ml
• Cerramiento cercado exclusión (malla ST 1,5 m)	15,83 €/ml
• Majano palets	187,98 €/ud
• Majano tubos	228,21 €/ud
• Entaramado refugio	141,88 €/ud
• Bebedero artificial elevado (70 l)	31,43 €/ud
• Bebedero artificial (10 l)	18,92 €/ud
• Comedero artificial (17 kg)	40,94 €/ud
• Roza manual	585,01 €/ha
• Roza mecanizada	324,90 €/ha
• Clareo y poda	552,09 €/ha
• Fertilización	95,12 €/ha
• Siembras	220,41 €/ha
• Puntos de agua (mod. tipo)	2.856,96 €/ud

#### ¿OTRAS UNIDADES?

- Gradeos, conejos...

**IMPORTANTE:** Algunos de estos precios son muy bajos (están fuera de mercado)

# ACTUACIONES PARA MEJORA DEL HÁBITAT DEL CONEJO EN FINCAS DEL OAPN DEL P.N. DE MONFRAGÜE:

## ACTUACIÓN TIPO (I)

### CERCADO TIPO: Características

- Superficie: 10 ha (cifra de referencia)
- Perímetro: 1.500 m (variable, según forma y tamaño)
- Vivares/ha: 10 uds. (cifra de referencia)
- Refugios/Ha: 2 uds. (variable, según vegetación)
- Roza: 10 % " " "
- Siembra: 25 % " " "
- Abonado: 25 % " " "
  
- Conejos/ha: 25 uds. (cifra de referencia)

(Sin contar elementos no imprescindibles, como comederos y bebederos)

(Además, faltarían elementos necesarios: puerta cercado y salidas perimetrales conejos)



**ACTUACIONES PARA MEJORA DEL HÁBITAT DEL CONEJO  
EN FINCAS DEL OAPN DEL P.N. DE MONFRAGÜE:**

**ACTUACIÓN TIPO (II)**

**CERCADO TIPO: Coste (\*)**

Actuación	unidad	Uds/ha	Cantidad	Precio	Importe
Cerramiento (doble malla)	ml	Variable	1.265	20,98	26.539,70
Vivar (majano de palets)	ud	10	100	187,98	18.798,00
Entaramado refugio	ud	2	20	141,88	2.837,60
Roza mecanizada	Ha	10%	1	324,90	324,90
Siembra	ha	25%	2,5	220,41	551,03
Abonado	ha	25%	2,5	95,12	237,80
				<b>Total</b>	<b>49.289,03</b>

(\*) Estimación de acuerdo a las cifras indicadas anteriormente (cercado cuadrado de 10 ha)  
No incluye el coste de la suelta de conejos.

## ACTUACIONES PARA MEJORA DEL HÁBITAT DEL CONEJO EN FINCAS DEL OAPN DEL P.N. DE MONFRAGÜE:

### POSIBLES ACTUACIONES

#### NUEVOS CERCADOS EN LUGAR NUEVO

- 1 cercado (incl. vivares int.): Aprox. 1 x 50.000 € = 50.000 €
- Vivares y refugios exteriores: Aprox. 25 x 200 € = 5.000 €
- Reforzado repoblación conejos: Aprox. 450 x 20 € = 9.000 €

#### CERCADOS EN EL ALISAR DE NAVACALERA (propuesta)

- 3 cercados (inc. vivares int.): Aprox. 3 x 50. 000 € = 150.000 €
- Vivares y refugios exteriores: Aprox. 80 x 200 € = 16.000 €
- Repoblación conejos: Aprox. 1.000 x 20 € = 20.000 €

**Inversión total**

**250.000 €**

¿Se incluye en el LIFE la adquisición, cuarentena y suelta de conejos?

**IMPORTANTE:** Se recuerda que estas cifras están calculadas con las tarifas LIFE, pero son muy bajas, especialmente algunas de ellas (cerramiento, vivar...)

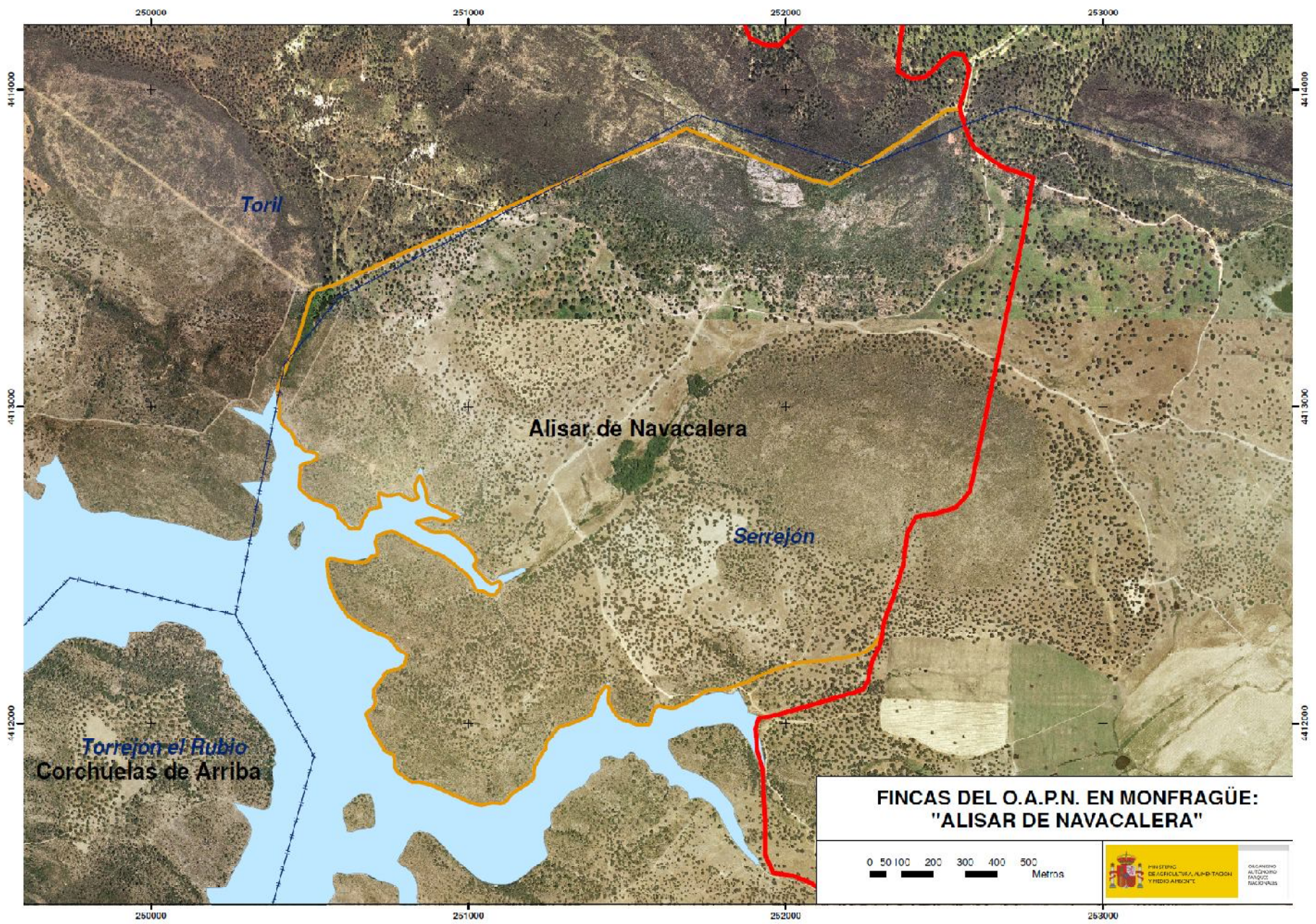

**FINCAS DEL O.A.P.N. EN MONFRAGÜE:  
"ALISAR DE NAVACALERA"**

0 50 100 200 300 400 500  
Metros





GOBIERNO  
DE ESPAÑA

MINISTERIO  
DE AGRICULTURA, ALIMENTACIÓN  
Y MEDIO AMBIENTE

ORGANISMO  
AUTÓNOMO  
PARQUES  
NACIONALES