

Desde la entrada o acceso principal al Monte de Utilidad Pública nº1 de Badajoz, situado en la carretera de Calera de León al monasterio de Tentudía, donde podemos dejar nuestro vehículo, si dispone de una jornada completa le invitamos a realizar un recorrido por toda la superficie del monte en el que descubrir sus valores forestales y naturales.

Cinco son los ecosistemas forestales que pueblan el monte: el **Rebollar o Melojar**, masas naturales de roble melojo (*Quercus pyrenaica*) que suponen en esta zona el clímax o cumbre de la evolución natural de la vegetación; el **Pinar de piñonero** (*Pinus pinea*) y el de negral o **resinero** (*Pinus pinaster*), especies introducidas a partir de 1945 por repoblación, y finalmente el **Castañar** (*Castanea sativa*) y el **Alcornocal-Encinar** (*Quercus suber* y *Quercus ilex*) presentes como pies dispersos por todo el monte.

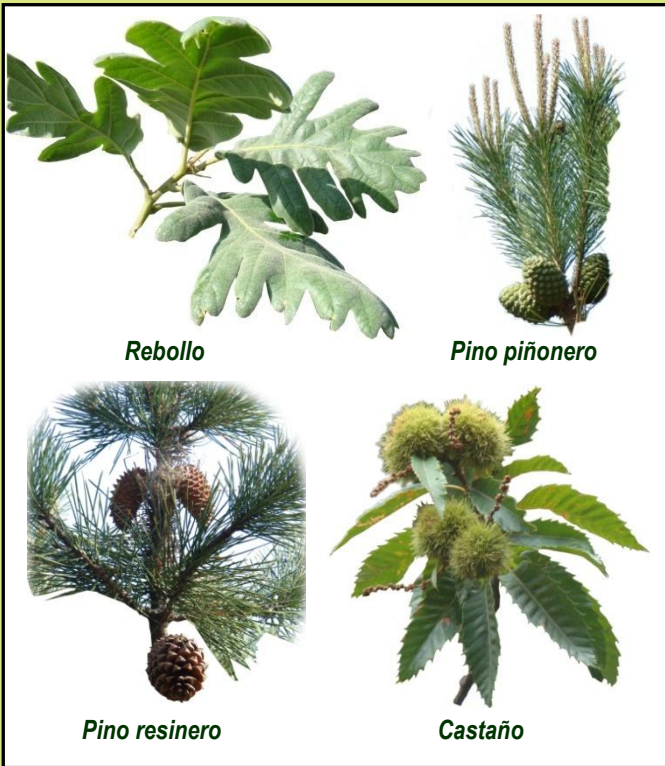

Rebollo

Pino piñonero

Pino resinero

Castaño

LEYENDA

- Carretera
- Pista forestal
- Arroyo
- Pico
- Ruta de los Ecosistemas Forestales

Otras Rutas

- Ruta de la Pantaneta
- Ruta del Barranco del Moro
- Ramales de acceso

- Parking
- Vista Panorámica
- Itinerario
- Área Recreativa
- Cabañas Rurales

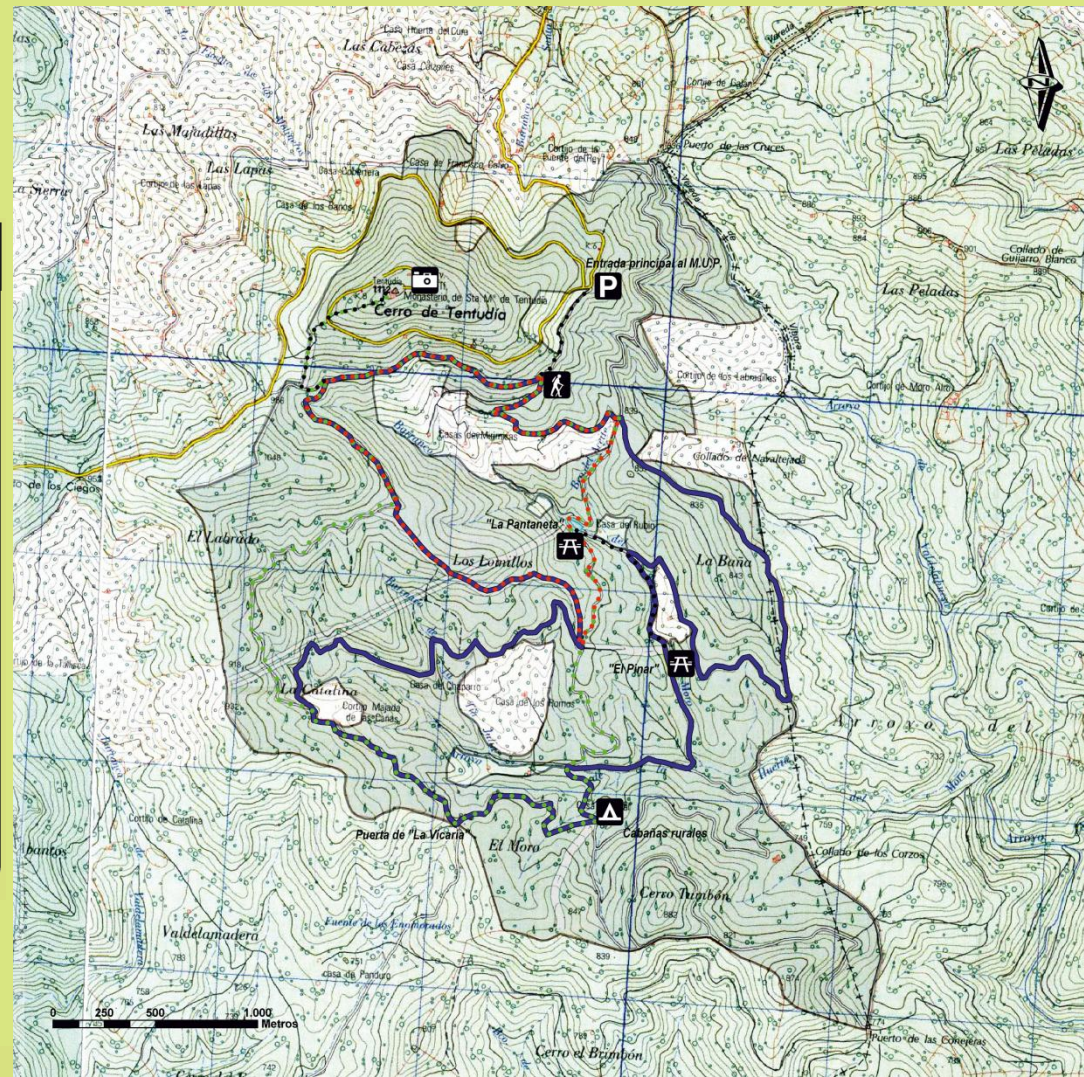

PERFIL DE LA RUTA

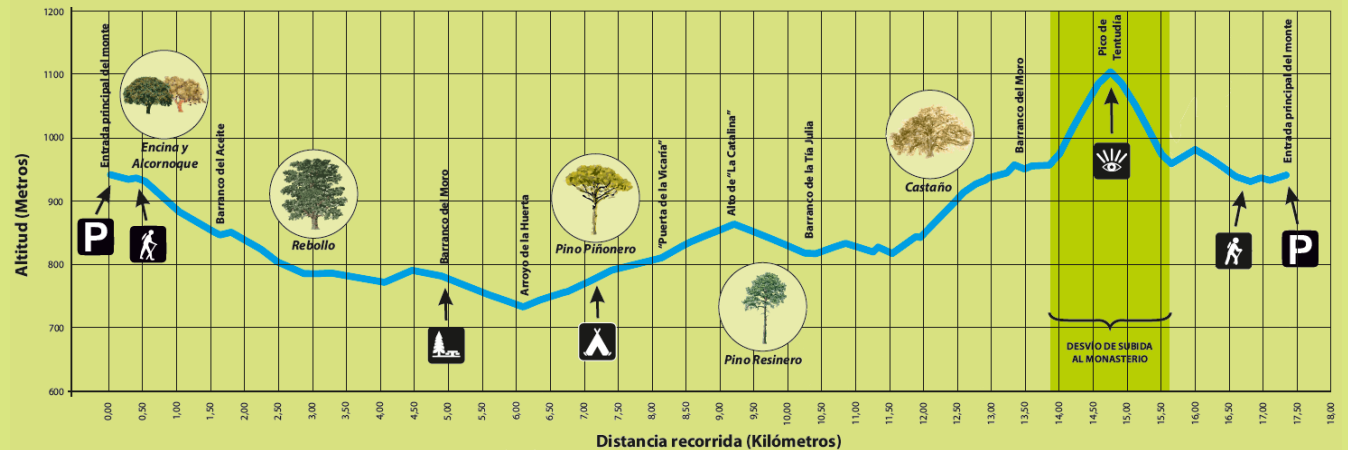

En todos ellos, a través de paneles informativos, conoceremos algo más acerca de su origen en el monte, su ecología y estado de conservación, los recursos que nos ofrecen y algunas curiosidades adicionales.



Además, en el recorrido disfrutaremos de incomparables vistas y sensaciones, atravesaremos el Área Recreativa del Pinar, llegaremos hasta la puerta de la Vicaría, en el límite de la provincia, y podremos desviarnos, en un breve tramo de 1,80 kilómetros (ida y vuelta), para ascender al Monasterio de Santa María de Tentudía, desde el que avistar toda la comarca en el punto más alto de la provincia.

FICHA TÉCNICA: Ruta de los ecosistemas Forestales

Inicio: Entrada del monte (Parking)

Tipo de recorrido: Circular

Longitud: 15,50 km (17,25 km subiendo al Monasterio)

Duración estimada: Cinco horas y cuarto (seis horas subiendo al Monasterio)

Uso recomendado: Senderismo – Cicloturismo

Dificultad: Media

IMPORTANTE: Las distancias y tiempos se expresan desde el Parking ubicado en la entrada del monte, incluyendo los 1,20 km ida y vuelta (25 minutos) existentes entre dicho parking y el punto de inicio de la ruta circular.

LIMITACIONES AL USO:

Desde el 1 Octubre al 28 de Febrero, a fin de evitar posibles coincidencias con alguna cacería, consultar limitaciones al Ayuntamiento de Calera de León (teléfono 924 58 41 01).

Del mismo modo, entre el 1 Junio y el 31 Septiembre, en fecha de Peligro Alto de Incendios, consultar posibles limitaciones al teléfono de la Consejería de Industria, Energía y Medio Ambiente: 924 01 10 00



NO HAGAS FUEGO



RECOGE TU BASURA



NO CIRCULES FUERA DE CAMINOS



CIRCULA PRUDENTEMENTE



SIGUE LAS RUTAS PEATONALES



NO ESTÁ PERMITIDO LA ACAMPADA



NO CORTES NI DAÑES LA FLORA



RECOGE LAS SETAS ADECUADAMENTE



RESPECTA LA FAUNA



CUIDATE DE PRODUCIR RUIDOS Y MOLESTIAS



PROHIBIDO EL BAÑO



Dirección General del Medio Natural

JUNTA DE EXTREMADURA
Consejería de Industria, Energía y Medio Ambiente

RED DE SENDEROS POR MONTES DE UTILIDAD PÚBLICA DE EXTREMADURA

C.U.P. Badajoz

Ruta de los Ecosistemas Forestales



MONTE DE UTILIDAD PÚBLICA nº 1 "TUDÍA Y SUS FALDAS"

LA RUTA SE ENCUENTRA SEÑALIZADA CON FLECHAS Y BALIZAS DE COLOR AZUL.

JUNTA DE EXTREMADURA