

**PROGRAMA CONOCE EXTREMADURA:
RUTAS POR ESPACIOS NATURALES PROTEGIDOS**

**ZONA DE ESPECIAL PROTECCIÓN PARA LAS AVES
"SIERRA DE LAS VILLUERCAS Y VALLE DEL GUADARRANQUE"
(CAÑAMERO)**



1.- INFORMACIÓN GENERAL SOBRE EL ESPACIO NATURAL

Situado en la parte más oriental de la comunidad extremeña, Las Villuercas, La Jara y Los Ibores, limítrofes con Castilla La Mancha, forman un bello compendio de contrastes geográficos, donde sobresalen serranías con altitudes que superan los 1.200 m. y grandes bosques con especies arbóreas como los robles, alcornoques, castaños, pinos y encinares, destacando a la par sus hermosos valles surcados por profundas gargantas y coronados por paredes verticales de cuarcitas, que dan a ésta comarca un paisaje espectacular y muy característico.

Con este motivo, se ha declarado como primer Geoparque de Extremadura la comarca de Villuercas, Ibores y Jara, por ser un territorio que cuenta con un patrimonio geológico y una estrategia de desarrollo sostenible.

Las sierras, ordenadas en dirección noroeste y sureste, se encuentran dominadas por el Pico Villuercas, el más alto de la zona con 1.689 m. En este ambiente serrano aún se conservan grandes rebaños de cabras que dan lugar a unos famosos quesos, así como tierras de laboreo y cultivo de olivos o vides.

El clima de estas latitudes es, probablemente, uno de los más agradables y benignos de Extremadura, con una temperatura media anual que oscila en torno a los 15 °C, que sumados a la pluviosidad más generosa y que puede llegar a superar los 1000 mm en algunas zonas, hacen de estas serranías y valles una zona climatológicamente privilegiada, donde la flora se vuelve más exuberante y abundan los bosques de robles y castaños.

Los ríos Almonte, Ibor, Ruecas, Guadalupejo, Guadarranque y Gualija, forman profundos valles en paralelo a las sierras, encontrándose en algunos de ellos zonas acotadas para la pesca deportiva de truchas o especies piscícolas autóctonas.

Con estas condiciones geográficas y climatológicas, lógico es pensar que la abundante fauna y flora existente en estas demarcaciones atraigan durante todo el año a ornitólogos, amantes de la observación de aves y la naturaleza, amigos del senderismo o aficionados a la recolección u observación de las abundantes especies micológicas.

Desde época prehistórica encontramos asentamientos en estas tierras, donde abundan en sus abrigos pétreos, interesantes pinturas esquemáticas como las de Cañamero, Castañar de Ibor o Valdelacasa del Tajo. De la Edad de Bronce data uno de los hallazgos arqueológicos más interesantes de Extremadura, el llamado Tesoro de Berzocana.

Sin duda, será la dominación romana la que marque históricamente estas serranías y valles, con interesantes obras hidráulicas o vías de comunicación, conservándose los restos de un templo romano de la ciudad de Augustóbrida, la antigua Talavera la Vieja, que se puede admirar junto al embalse de Valdecañas a poca distancia de Bohonal de Ibor.

Paso, durante siglos, de grandes rebaños de ovejas de la mano de la Mesta, la célebre cañada segoviana cruza estas tierras que, en la Edad Media y siglos después, será utilizada, incluso, por los peregrinos, que se acercaban hasta el Monasterio de Guadalupe, para cumplir con su devoción hacia la Virgen, cuyo hallazgo y la posterior edificación del Real Monasterio ha marcado, sin duda alguna, la historia de esta Comarca.

ENTORNO NATURAL

La exuberante naturaleza que envuelve la Comarca Villuercas, Jara e Ibores, es una de las mejor conservadas y más ricas de la región y, por qué no, del país.

Al contrario de lo que mucha gente piensa, se trata de una zona abrupta, montañosa, donde los asaltantes de caminos se escondían a la espera de que pasasen los carros de peregrinación a Guadalupe.

Es una zona afortunada, llena de rincones emblemáticos como el Pico Villuercas, el Puerto de Arrebatacopas, el Valle del Viejas o el de Santa Lucía, el Hospital del Obispo, el Valle de Guadarranque, el Estrecho de la Peña, la Garganta Salóbriga, el Castillo de Cabañas...

En Las Villuercas, Los Ibores y La Jara, se pueden realizar un sin fin de actividades al aire libre, como la caza, la pesca, la recogida de setas, el senderismo, rutas a caballo, rutas nocturnas, deporte de aventura...

Visitar Villuercas, Jara e Ibores es reencontrarse con la naturaleza y comprobar cómo durante siglos, los pobladores de estas tierras han sabido aprovechar de modo sostenible sus recursos naturales de manera que podemos decir que nos encontramos en una zona casi virgen, donde la mano del ser humano aún no ha llegado a muchos lugares donde los animales encuentran su hábitat más protector y agradecido.

Villuercas -Ibores-Jara es una zona que encierra, varias figuras de protección de la naturaleza, puesto que se trata de una gran reserva natural. Así, la Zona de Especial Protección para las Aves (Z.E.P.A.) “Sierra de las Villuercas y Valle del Guadarranque”, fue declarada en el año 2000 a través del Decreto 232/2000 de 21 de Noviembre. Las aves protegidas son uno de los fuertes del turismo que acude a la zona. Además, Villuercas, Ibores y Jara, cuenta con el Corredor Ecológico y de Biodiversidad del Río Guadalupejo, declarado en el año 2003 con motivo de proteger la biodiversidad de este entorno fluvial. Ni que decir tiene que también cuenta la comarca con uno de los más espectaculares Monumentos Naturales de la región: la Cueva de Castañar de Ibor. Y por supuesto, la zona cuenta con varias formaciones de árboles que fueron declarados como Singulares por la Junta de Extremadura en el año 2004, como la Lorera de la Trucha, el Castaño del Abuelo, el Roble de la Nava o Los Castaños del Calabazas.

2.- ACCESOS

Desde Cáceres:

- Tomar la salida N-521 en dirección Trujillo, la EX-208 y finalmente la EX-102 hasta Cañamero.

Desde Navalmoral de la Mata:

- Tomar la EX-118 hasta Guadalupe y allí la EX-102 hasta Cañamero.

Desde Mérida:

- Tomar la salida Mérida-Badajoz, después la N-V hasta el tramo enlace Miajadas-Trujillo y, en Trujillo, la EX-102 hasta Cañamero.



3.- LUGAR Y HORA DE LLEGADA

Para encontrar el Centro de Interpretación, una vez que lleguéis a Cañamero, primero hay que coger la salida en dirección Berzocana, hasta el cruce que hay en la piscina municipal, después ir hacia la derecha, en dirección al Embalse Cancho del Fresno y seguir esta dirección, hasta llegar al Centro de Interpretación, (un poco antes del pantano); para aparcar, en la entrada del Centro lo puede hacer, espaciosamente, un autobús, pero si hubiera algún otro vehículo, puede seguir unos 50 metros más, llegar hasta el pantano y dejar allí el autobús o también dar allí la vuelta.

4.- CONTACTOS

Ubicación:

Cañamero. En la Sierra de la Madrila,
junto al embalse del Cancho del Fresno..

Tel.contacto: 927 36 90 02- 927 36 94 57 (Monitor@)

Consejería de Agricultura, Desarrollo Rural, Medio Ambiente y Energía
Dirección General del Medio Natural

Tfnos.: 924 00 61 43 (R.P.V. 66143) – 924 00 61 30 (R.P.V. 66130)

equipamientos.ambientales@juntaextremadura.net
www.extremambientes.es

5.- PROGRAMA EDUCATIVO

ACTIVIDAD 1: Visita guiada al Centro de Interpretación

El **Centro de Interpretación de la Z.E.P.A. Sierra de las Villuercas y Valle del Guadarranque**, está concebido como un espacio en equilibrio, con el excepcional medio que le rodea, donde el visitante podrá sumergirse, fácilmente, en un mundo rico y variado por su flora y fauna.

Su función principal es informar, orientar y favorecer el acercamiento de los visitantes al medio natural, fomentando su valoración, conservación y disfrute.

Al encontrarnos en una Zona de Especial Protección de Aves (ZEPA), se resalta sobre todo el valor ornitológico de la Sierra de las Villuercas y Valle del Guadarranque.

El **Centro de Interpretación** cuenta con 4 salas:



Un Aula dotada de un completo Sistema Audiovisual, que pone en relieve la naturaleza, el patrimonio cultural y social de la Comarca, con un cortometraje, realizado expresamente para el Centro.

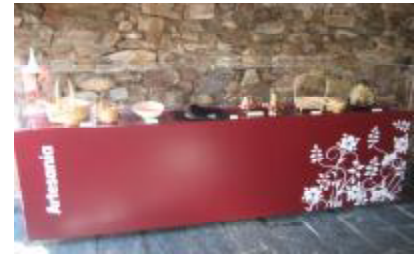

Otra titulada "Aproximación al Territorio" tiene exposiciones didácticas sobre la Red Natura 2000, los Espacios Naturales Protegidos, los Árboles Singulares, la excepcional Cueva de Castañar de Ibor, las Energías Renovables, la Geología y la Geomorfología, los Productos típicos, los Usos tradicionales, la Huella del hombre, la Pintura Rupestre Esquemática, y finalmente un expositor etnográfico; donde además, se ubican dos pantallas de ordenador táctiles, con toda la información ofrecida en el Centro de Interpretación, juegos didácticos, al igual que otros datos de interés (alojamientos, restaurantes...).



Una tercera destinada a tratar "Los Espacios y Especies" de la zona ZEPA. En ella descubriremos todos los animales que se hallan en la Comarca con una mención especial a las aves. También se presentan los diferentes hábitats y formaciones vegetales, además hay una zona denominada "Espacio para Sentir" donde el visitante podrá poner a prueba los sentidos descubriendo la esencia biofaunística de la ZEPA.

Finalmente, contamos con una maqueta interactiva de la Comarca Villuercas-Ibores y Jara, donde el visitante podrá hacerse una idea más real de lo escarpado de estas sierras; además de una terracea, un mirador natural y dos telescopios para apreciar detalladamente a las aves y sus crías, los mamíferos, la flora...



ACTIVIDAD 2: Visita al Vivero Forestal

Junto al río Ruecas, podemos visitar las instalaciones del Vivero de Cañamero de Plantas Autóctonas, encargado principalmente de la propagación de especies vegetales autóctonas de alto valor ecológico, contribuyendo cada año con miles de alcornoques, encinas y otras especies a mejorar la cobertura vegetal del suelo extremeño.



Tiene además, un Aula de la Naturaleza, donde el Capataz nos explicará de un modo ameno la utilidad y diversidad del trabajo de repoblación de especies autóctonas, destacando, el Loro o Prunus Lusitánica, también llamado “árbol de las nieblas”, cuyo origen debemos remontar al terciario, quedando en la actualidad relegado, a algunos lugares privilegiados, como las riveras villuerquinas.



ACTIVIDAD 3: Visita a las pinturas rupestres de "La Cueva de la Chiquita"

En medio de un paisaje excepcional, a unos 100 metros del Centro de Interpretación, nos encontraremos con uno de los tramos más bellos de la rivera del Ruecas, junto a la piscina natural, llamada "La Nutria" y con zona acondicionada para hacer un descanso y llenar el estómago; podemos visitar, uno de los numerosos abrigos, repartidos por el curso del río Ruecas, llamado "La Cueva de la Chiquita", con pinturas rupestres del Calcolítico, que nos trasladarán a otro tiempo.

ACTIVIDAD 4: Ruta a pie desde el Puerto de Berzocana hasta Cañamero

Dificultad: Media/Baja. 4 km aproximadamente.

Descripción: Partiremos del Puerto de Berzocana, bajando por bosques de robles, castaños y pinares, por un camino de tierra, observando la abundancia y diversidad de la flora y de su fauna, como jabalíes, venados o corzos, que con un poco de suerte veremos o en cualquier caso, observaremos sus huellas y costumbres.

6.- INFORMACIÓN COMPLEMENTARIA.

- Para aparcar, es conveniente dejar el coche en el espacio que hay en la entrada, fuera del recinto del Centro de Interpretación. Los autobuses, pueden dar la vuelta, en el pantano "Cancho del Fresno" y aparcar fuera del recinto del Centro.
- La comida corre a cargo de cada uno de los miembros del grupo visitante. El lugar más indicado para realizarla, puede ser las proximidades del Centro de Interpretación o cualquier otro lugar de la ZEPA, poniendo especial cuidado siempre en no dejar basura.
- El Centro además, tiene acceso con rampa, habilitado para minusválidos.

7.- ACTIVIDADES ALTERNATIVAS

En el caso de que las condiciones meteorológicas sean desfavorables para realizar la ruta guiada por el espacio natural, ésta se reducirá a la visita del Centro de Interpretación y/o Vivero Forestal.

8.- CONSEJOS PARA LA VISITA

- Es importante confirmar la visita a las monitoras con al menos una semana de antelación, y ser puntuales, para ajustarnos al buen desarrollo de la misma.
- Es aconsejable, llevar ropa deportiva y calzado cómodo, preferiblemente de montaña; para estar bien hidratados, llevaremos una botella pequeña de agua en la mochila. Si el tiempo está lluvioso, se recomienda

traer chubasquero y paraguas, al igual que si hace buen tiempo una gorra, prismáticos y cámara de fotos. También es aconsejable que se estudie, en el aula, el ecosistema y el entorno de la visita.

En el Centro de Interpretación:

- Escucha a los monitores, hay muchas cosas interesantes que aprender.
- No tocar nada sin permiso de los guías o profesores que acompañan al grupo.

Cuando se realice la Ruta:

- l Salirse de las rutas establecidas es mala decisión, podemos perdernos. No te alejes de la ruta marcada por los monitores.
- l No debemos entrar en fincas privadas sin permiso de los propietarios.
- l Todas las puertas y cancelas que necesitemos abrir a nuestro paso deberán quedar cerradas, pues podríamos ocasionar graves problemas si se escapa el ganado.
- l Basuras y restos son el peor recuerdo que podemos dejar de nuestra visita.
- l Tocar, oler y observar es mejor que arrancar la flora. Dejemos que otros disfruten de lo que a todos nos gusta.
- l Si hacemos demasiado ruido, molestaremos a las especies y las posibilidades de observar y escuchar serán escasas.
- l Las señales o mesas de los merenderos están ahí para servirte, ayúdanos a conservarlos para que otros puedan utilizarlos.