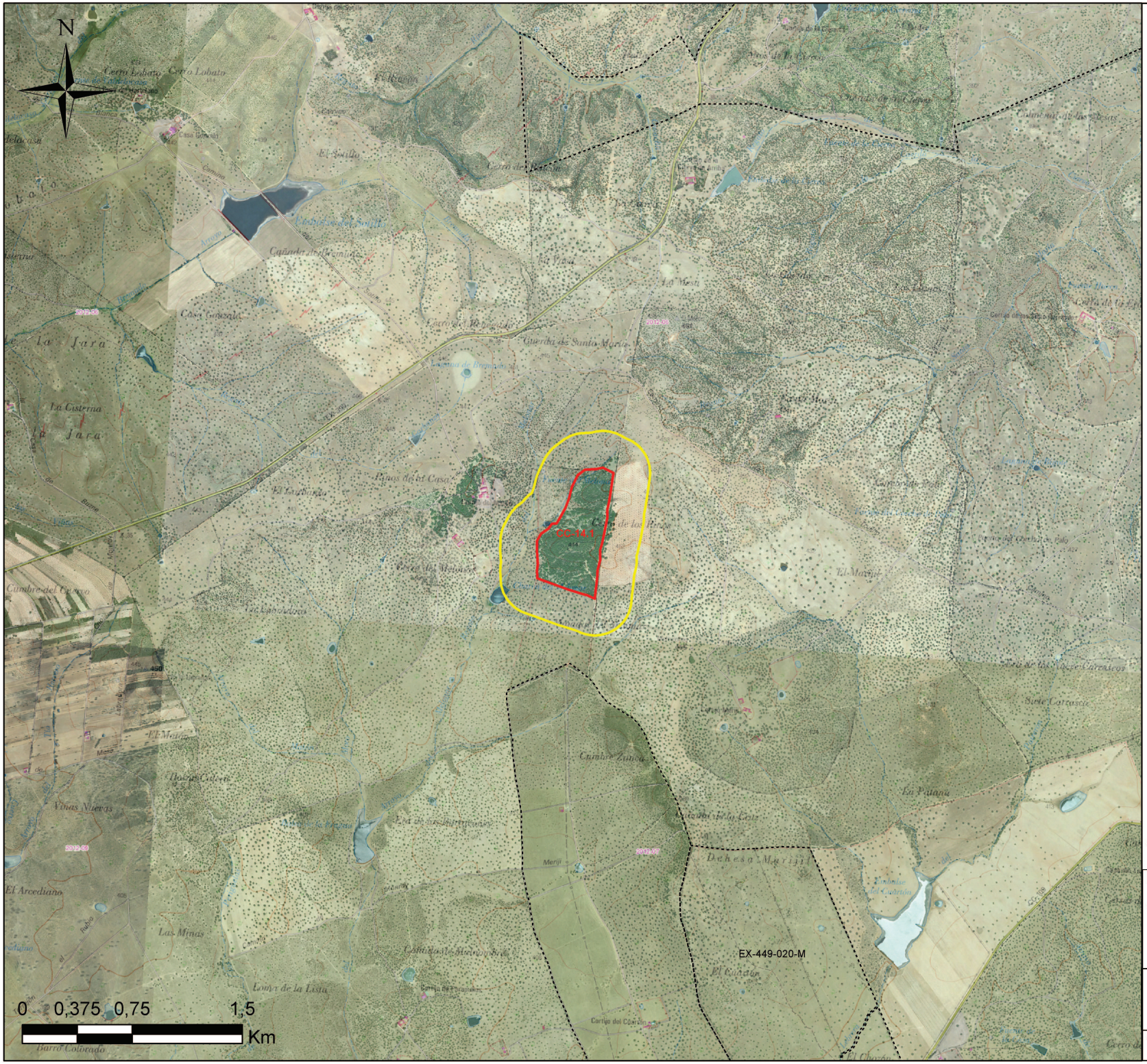

SITUACIÓN EN LA C.A. DE EXTREMADURA:

LEYENDA:

Teselas correspondientes al dormidero (se indica delimitación y código de cada tesela).

Banda de 250 m en torno al dormidero.

Coto privado de caza

Nota:
se indica sobre el mapa en letra blanca y roja la fecha de la ortofoto.

GOBIERNO DE EXTREMADURA

ESTUDIO, IDENTIFICACIÓN, DIGITALIZACIÓN Y GEORREFERENCIACIÓN DE LOS DORMIDEROS DE PALOMA TORCAZ (Columba palumbus) EN LA COMUNIDAD AUTÓNOMA DE EXTREMADURA.

Ekos
ESTUDIOS AMBIENTALES S.L.U.

TEMA: DELIMITACIÓN DEL DORMIDERO CC-14 "EL MATÓN"

MAPA Nº: 20.2

ESCALA: 1: 25.000 (DIN A-3)

AUTOR: IÑAKI OLANO

FECHA: NOVIEMBRE 2014