

<p>PROYECTO DE LA PUESTA EN RIEGO DE 23-12-80 Ha. DE TERRENO, PERTENECIENTES A LA FINCA "EL RINCÓN" TÉRMINO MUNICIPAL DE LOGROSÁN (Cáceres)</p>		
<p>INGENIERO DE CAMINOS, CANALES Y PUERTOS. Colegiado nº 26179</p>		<p>PROPIETARIO: MOEZ-FERME, S.L. y VILLACU AGRÍCOLA, S.L.</p>
<p>PLANO DE SITUACIÓN</p>		
<p>FECHA: Badajoz, diciembre de 2014</p>	<p>ESCALA: 1/25000</p>	<p>HOJA Nº: 1</p>

Fdo: Julio Francisco López Castillo.

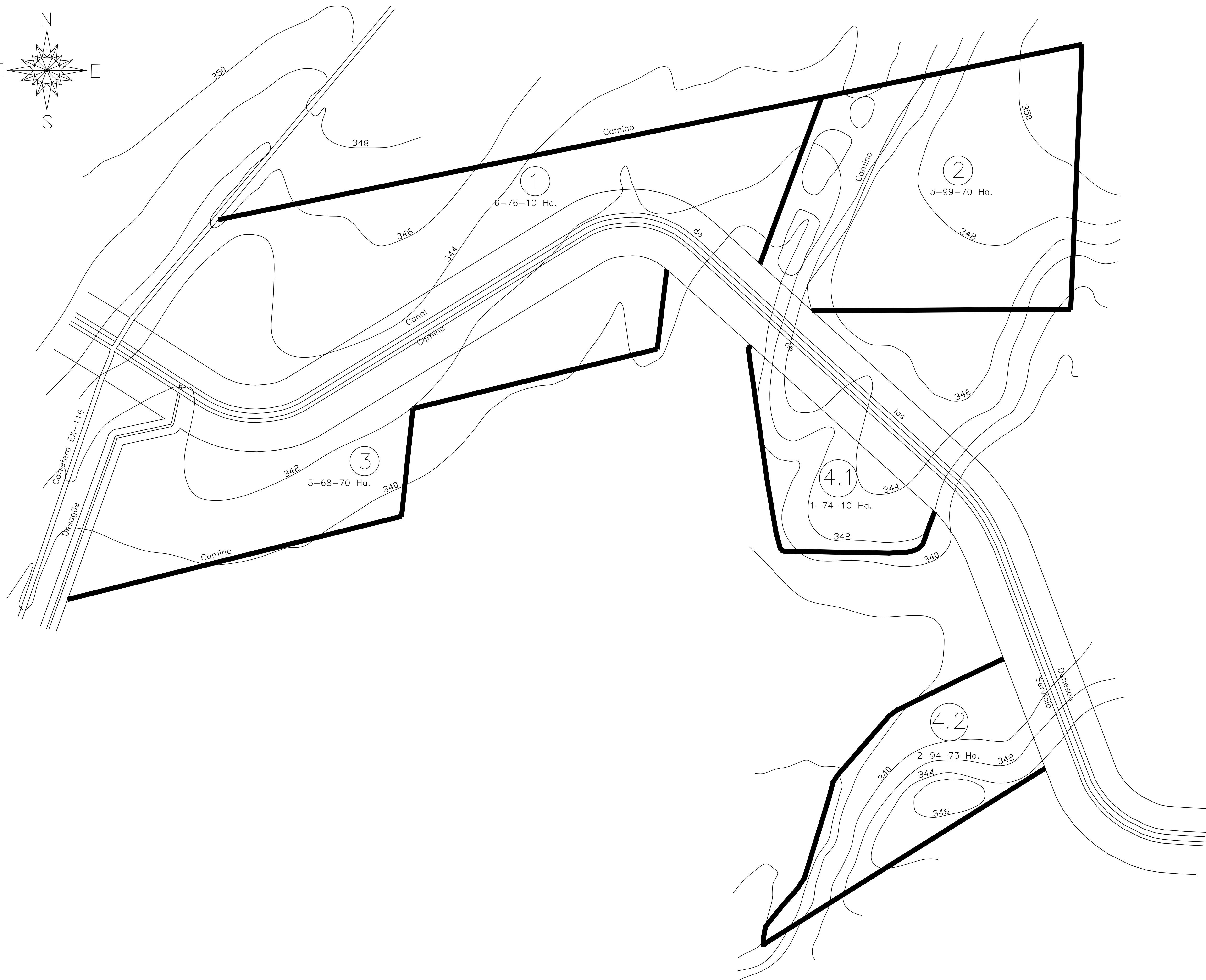
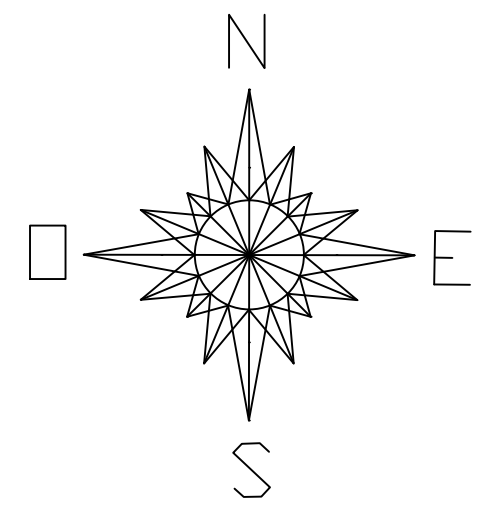

PROYECTO DE LA PUESTA EN RIEGO DE
 23-12-80 Ha. DE TERRENO, PERTENECIENTES
 A LA FINCA "EL RINCÓN"
 TÉRMINO MUNICIPAL DE LOGROSÁN (Cáceres)

INGENIERO DE CAMINOS, CANALES Y PUERTOS. Colegiado nº 26179
 PROPIETARIO: **MOEZ-FERME, S.L. y VILLACU AGRÍCOLA, S.L.**

PLANO DE LA FINCA Y PARCELAS A REGAR

FECHA: Badajoz, diciembre de 2014 ESCALA: 1/2000 HOJA Nº: 2

Fbr: Julio Francisco López Castillo.

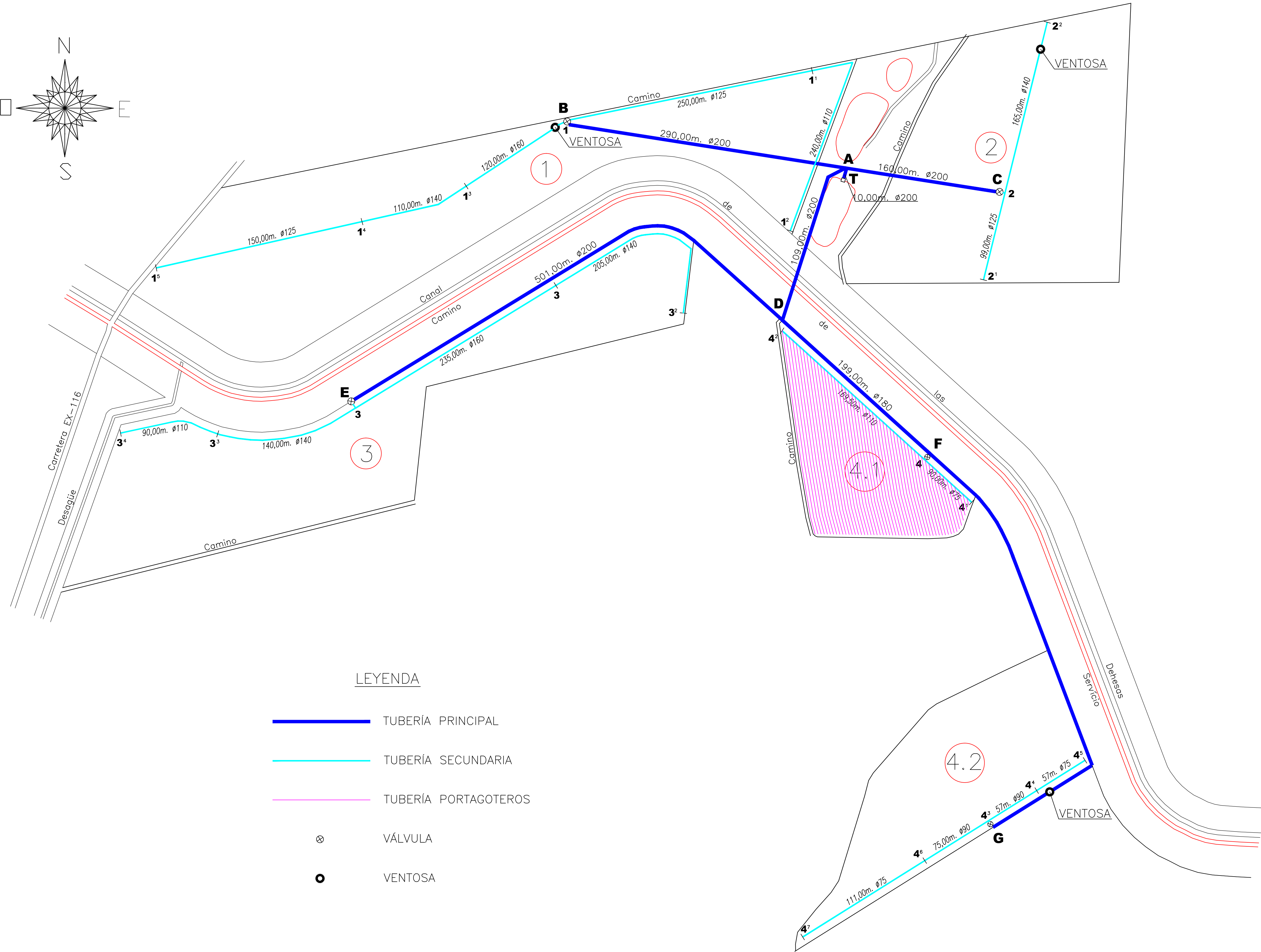
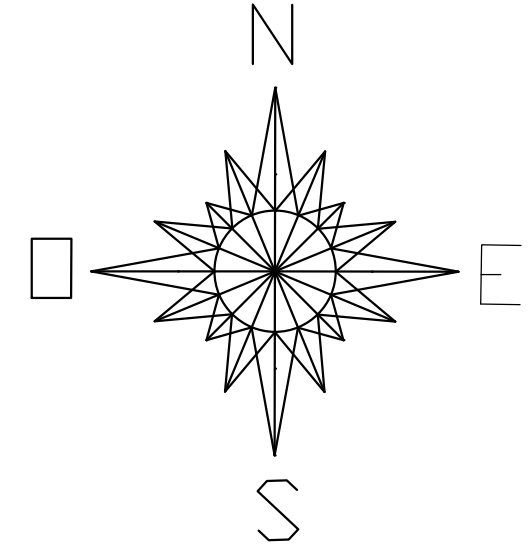

LEYENDA

- TUBERÍA PRINCIPAL
- TUBERÍA SECUNDARIA
- TUBERÍA PORTAGOTEROS
- ⊗ VÁLVULA
- VENTOSA

PROYECTO DE LA PUESTA EN RIEGO DE 23-12-80 Ha. DE TERRENO, PERTENECIENTES A LA FINCA "EL RINCÓN" TÉRMINO MUNICIPAL DE LOGROSÁN (Cáceres)		
INGENIERO DE CAMINOS, CANALES Y PUERTOS. Colegiado nº 26179	PROPIETARIO: MOEZ-FERME, S.L. y VILLACU AGRÍCOLA, S.L.	
PLANO DE LA FINCA Y PARCELAS A REGAR		
FECHA: Badajoz, diciembre de 2014	ESCALA: 1/2000	HOJA Nº: 3

Fbr: Julio Francisco López Castilla.